



Betriebliches Mobilitätsmanagement zahlt sich aus!

Den Weg zur Arbeit neu gestalten

Klimafreundliche Mitarbeitermobilität in der Praxis

DECOMM 2021

Im Auftrag des:



Durchgeführt von:



Betriebliches Mobilitätsmanagement zahlt sich aus!

MAXIH

Maximale PS für den Klimaschutz im Landkreis Holzminden

Dr. Linda Hartmann | Landkreis Holzminden



Grundlage Mobilitätsbefragung Mitarbeitende der Kreisverwaltung

15 Werktage 08 & 09/2017, online, 131 Antworten (25% der Grundgesamtheit), Survey123 (ESRI)

Verteilung der Verkehrsmittelnutzung

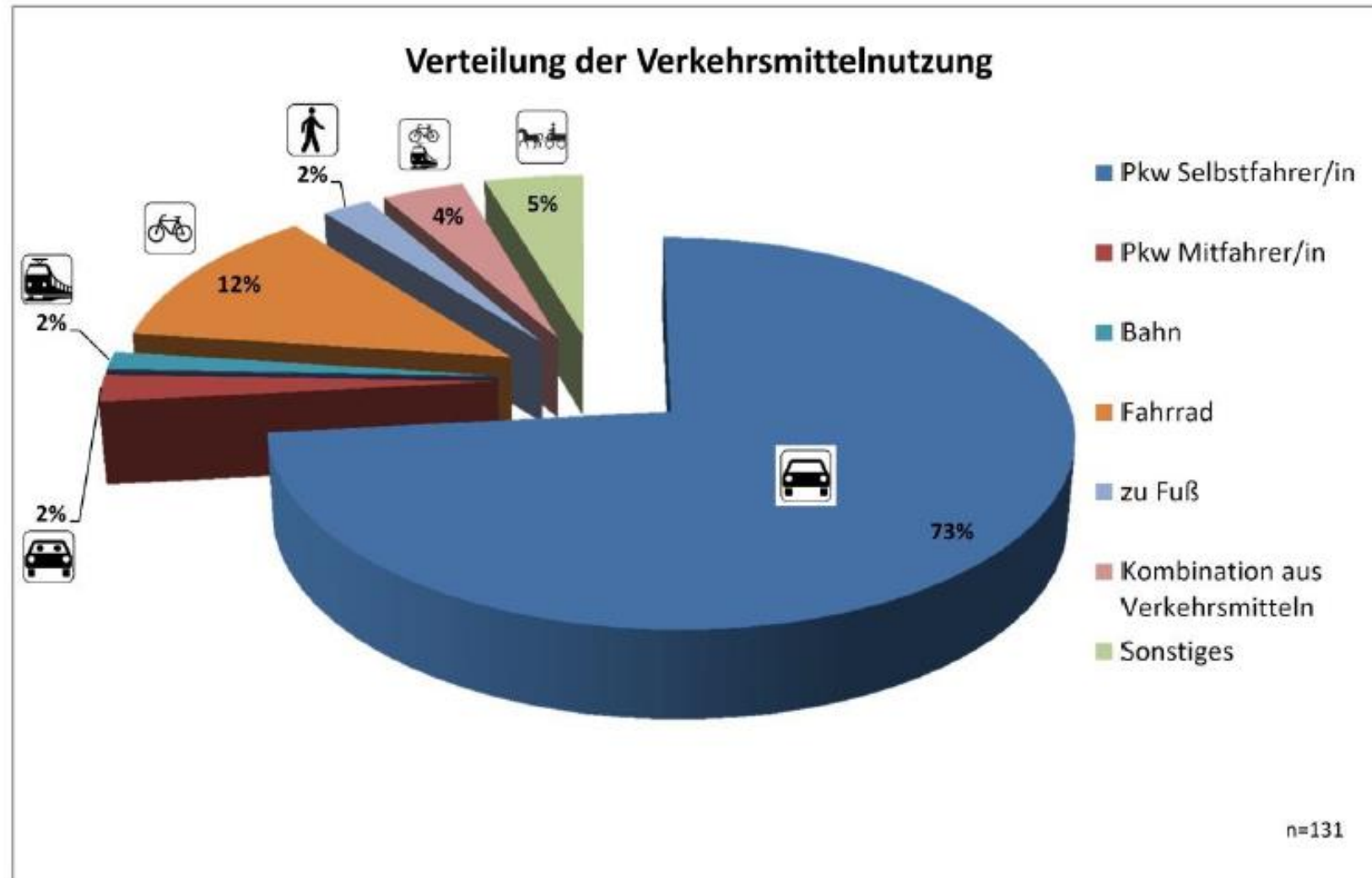

Inputfragen

- **Was war unser größter Erfolg, den wir ohne Förderung so nicht erzielt hätten?**
 - Betriebliche Mobilität als Beitrag zum Klimaschutz wäre nicht auf die Agenda der Politik und Führungsebene gelangt
 - Prozess zur Verhaltensänderung bei den Mitarbeitenden wäre nicht initiiert worden
 - **Welche innovative Technologie konnten wir einsetzen?**
 - PV Anlage (KIP Mittel) für
 - Elektroauto, Pedelecs und Lastenelektroauto
 - Dienstwagen mit CNG-Antrieb
- **in Planung:**
- 2 weitere Elektroautos
 - Bikeleasing



Entfernungen Wohn-Arbeitsort

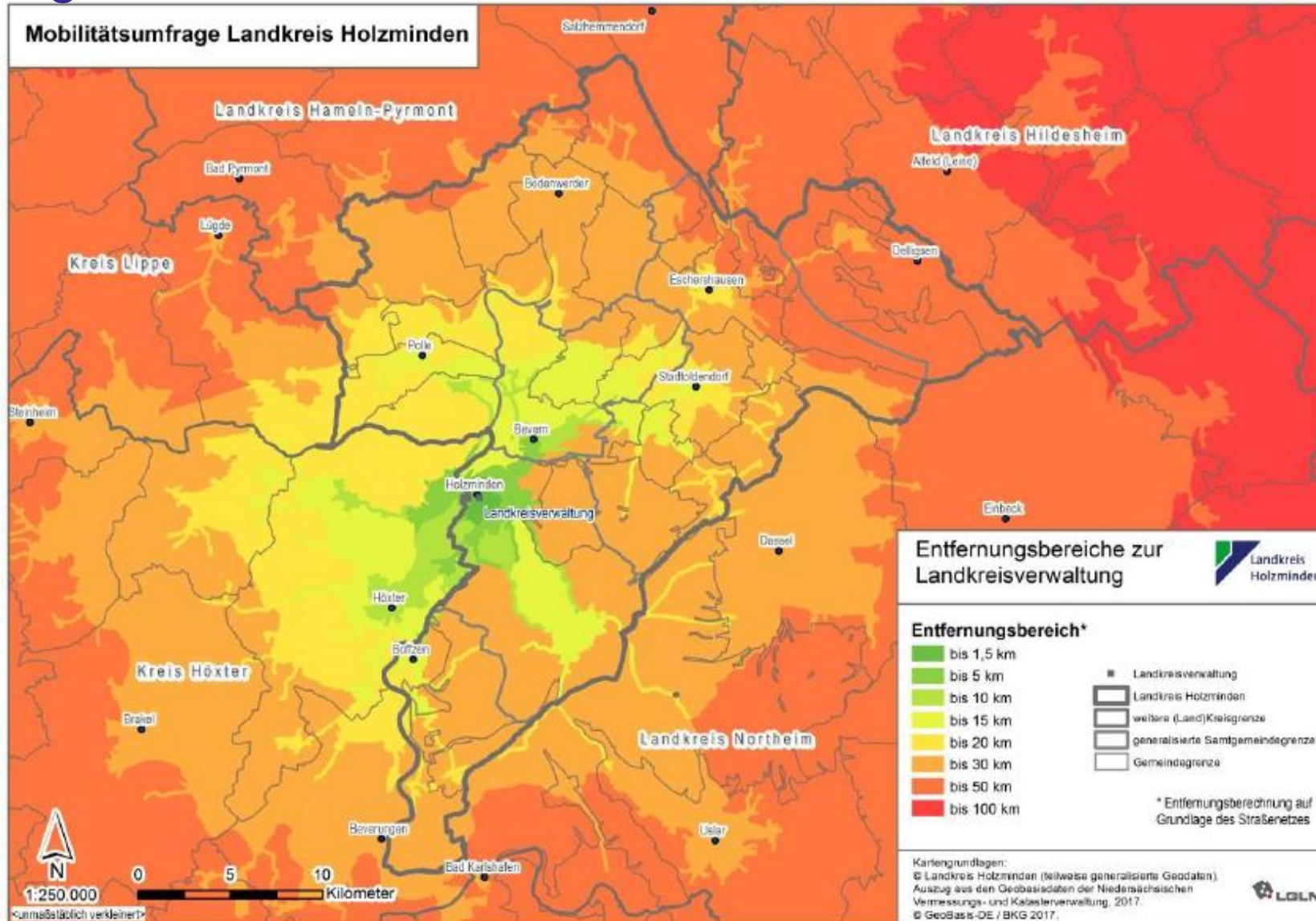

Umsteigepotenzial hin zum Fahrrad

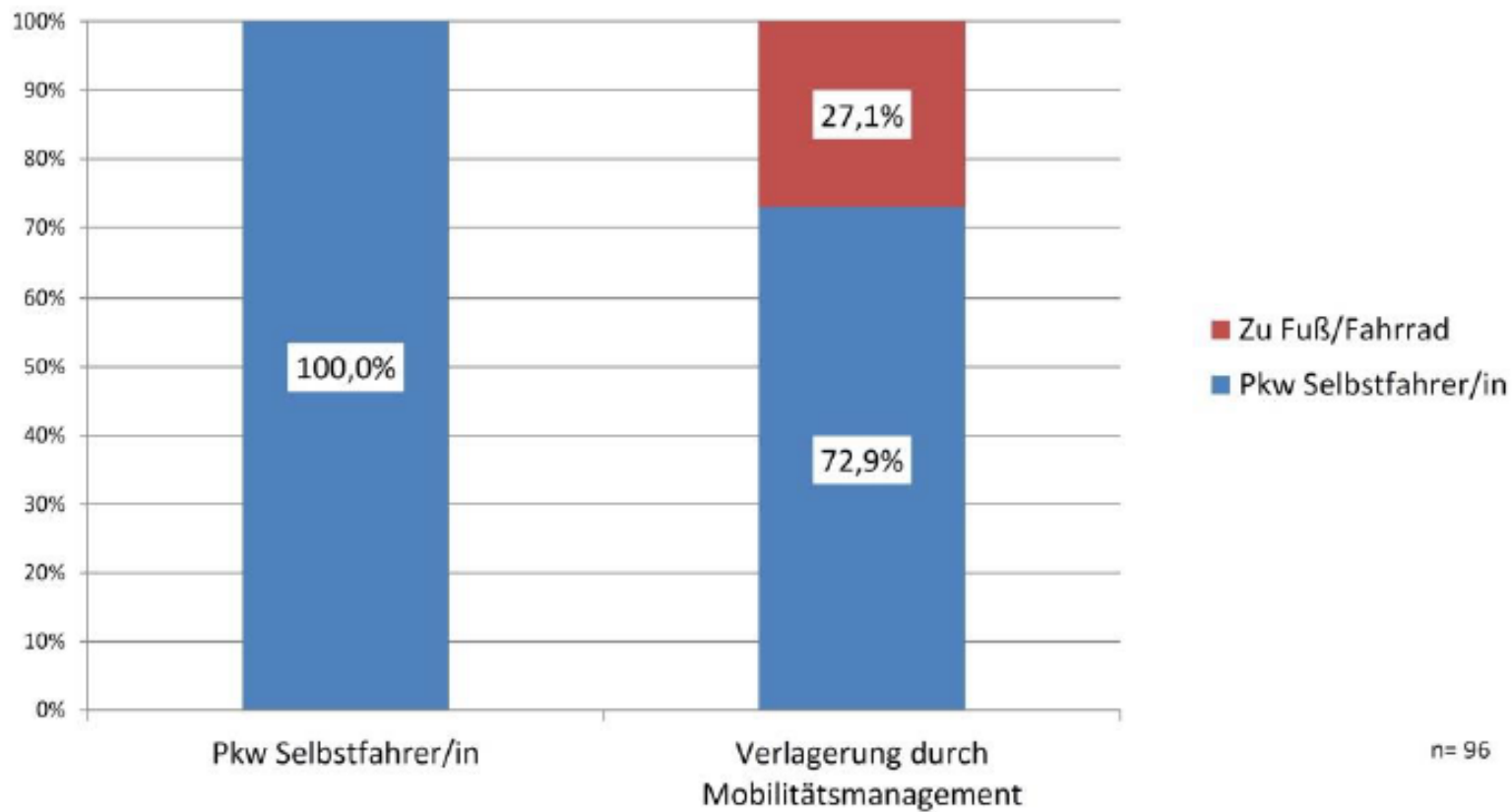

n= 96





Vielen Dank!

Kontakt:

Landkreis Holzminden

Bereich Kreisentwicklung und Wirtschaftsförderung

Dr. Linda Hartmann

klimaschutzmanagement@landkreis-holzminden.de

05531-707117

