



# Mobilitätsmanagement für Kinder und Jugendliche in München – eine Mobilitätsbiografie

DECOMM in Hamburg vom 06. bis 07.09.2018

**Bianca Kaczor**  
Landeshauptstadt München, KVR

München





# Gesamtkonzept Mobilitätsmanagement

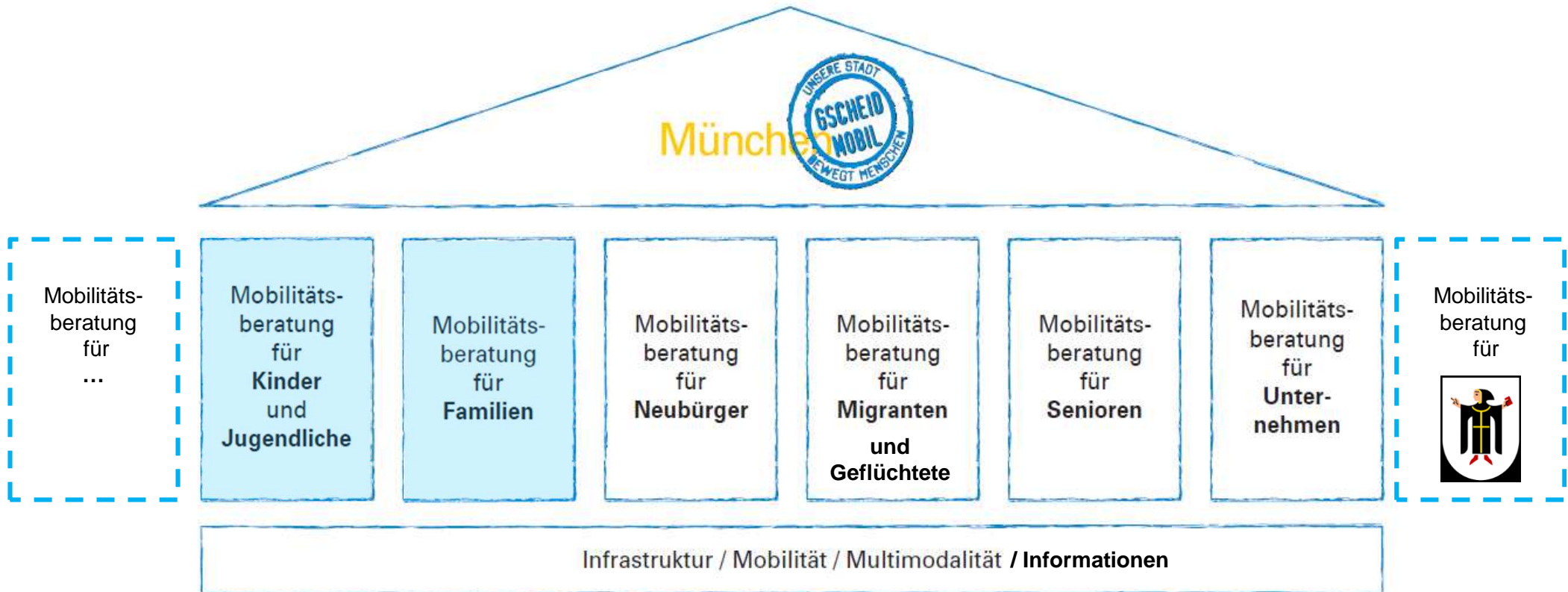



# Mobilitätsbiografie



Kindergarten

Grundschule

weiterführende Schule

**Go!FAMILY**  
Familien fahren besser



- Go!Family

- Bambini mini  
- Bambini maxi

- Bus mit Füßen  
- Auf die Räder - fertig los!  
- Let's go!

- Schultournee  
- Fair move  
- On my way  
- Let's go!



## Go!Family



2017: pro Jahr nehmen etwa 1400 Familien teil



## Go!Family - Angebote

- **Angebot 1** – Kinderfahrradanhänger+Pedelec oder Lastenrad (Partner: Almtrieb)  
Die Teilnehmer können sechs Tage lang einen Anhänger wahlweise mit Elektrofahrrad oder ein Lastenrad kostenlos testen.
- **Angebot 2** - Münchner Kindl Ticket (Partner: MVG)  
Die Teilnehmer und ihr Baby können für 29 Euro einen Monat lang mit dem Münchner Kindl Ticket die Öffentlichen Verkehrsmittel ab 9 Uhr im gesamten Innenraum testen.
- **Angebot 3** – Carsharing „Familienpaket“ (Partner: STATTAUTO)  
Die Teilnehmer erhalten für ein Jahr eine kostenlose Mitgliedschaft bei STATTAUTO ohne Kaution, ohne Anmeldegebühr und ohne monatliche Grundgebühr.



## Go! FAMILY – Mobilität hoch drei

Stellen Sie sich einfach unter [www.gscheid-mobil.de/gofamily](http://www.gscheid-mobil.de/gofamily) Ihr ganz individuelles Go!Family Paket zusammen. Ob eins, zwei oder gleich alle drei – mit Go!Family fahren Familien mit Baby in jedem Fall besser.

### Die exklusiven Angebote im Überblick\*

**Kinderfahradanhänger und Elektrofahrrad oder Kindertransportrad**  
Testen Sie kostenlos einen Kinderfahradanhänger wahlweise mit Elektrofahrrad oder ein Kindertransportrad. Wenn Sie sich zum Kauf entscheiden, erhalten Sie sechs Prozent Rabatt auf den Kaufpreis.

**ÖPNV – Münchner Kindl Ticket**  
Testen Sie gemeinsam mit Ihrem Baby das Münchner Kindl Ticket. Damit können Sie und Ihr Baby einen Monat lang im gesamten Innenraum ab 9 Uhr die Öffentlichen Verkehrsmittel nutzen – für Sie exklusiv zum Preis von nur 29 Euro.

**Carsharing – Familienpaket**  
Beim Carsharing stehen Ihnen wohnortnah Autos in verschiedenen Größenklassen zur Verfügung. Ein Jahr lang, ohne Kautions-, ohne Anmeldegebühr und ohne monatliche Grundgebühr.

\* Die Angebote sind limitiert.

### Folgende Partner unterstützen Go! FAMILY



## Los geht's!

[www.gscheid-mobil.de/gofamily](http://www.gscheid-mobil.de/gofamily)

Hotline: 089/233-96035  
erreichbar Montag bis Samstag von 7 bis 22 Uhr



## Impressum

Herausgeberin: Landeshauptstadt München  
Kreisverwaltungsreferat (KVR)  
Implerstraße 9, 81371 München

Projektleitung: Bianca Kaczor  
E-Mail: [gofamily.kvr@muenchen.de](mailto:gofamily.kvr@muenchen.de)

Konzeption & Text: Bianca Kaczor, Eva Hein

Grafik & Fotografie: Anne Schneidersmann,  
Susanne Großmann, Christine Blei  
gedruckt auf FSC zertifiziertem Papier  
Juli 2015



Landeshauptstadt  
München  
Kreisverwaltungsreferat



**Go! FAMILY**  
Mit Baby unterwegs



München



## Go! FAMILY – die Mobilitätsoffensive, die Familien weiterbringt

Ausflüge in die Berge oder an den See, tägliche Einkäufe oder Besuche bei den Großeltern und der Krabbelgruppe – der Nachwuchs kann Mütter und Väter ganz schön auf Trab halten. Noch bevor das Kind da ist, entscheiden sich daher viele werdende Eltern für den Kauf eines Autos. Um in München jederzeit mobil zu sein, ist das allerdings nicht unbedingt notwendig. Die Stadt bietet Eltern mit Babys auch kostengünstigere und umweltfreundlichere Lösungen.

### Attraktive Angebote zum Kennenlernen

Werdende Eltern sowie alle Eltern mit Babys, die maximal zwölf Monate alt sind, können sich bei uns anmelden und dabei von kostenlosen oder vergünstigten Angeboten profitieren. Von Carsharing über das Münchner Kindl Ticket bis hin zum Kinderfahradanhänger oder Kindertransportrad – Sie wählen die beste Option für Ihre eigene Mobilität. Oder gleich alle drei! Los geht's, denn alle Angebote sind limitiert!

Mehr Informationen zu den Angeboten und den Teilnahmebedingungen finden Sie unter [www.gscheid-mobil.de/gofamily](http://www.gscheid-mobil.de/gofamily)

Die Angebote können Sie innerhalb von zwölf Monaten nach der Geburt Ihres Kindes in Anspruch nehmen.

Damit wir Go!Family weiterhin verbessern können, interessiert uns Ihre Meinung. Teilen Sie uns diese unter [www.gscheid-mobil.de/gofamily](http://www.gscheid-mobil.de/gofamily) mit und unterstützen Sie damit die Mobilitätsoffensive Go!Family.

Mitmachen lohnt sich! Unter allen ausgefüllten Fragebögen verlosen wir jeweils drei Laufräder, Tragetücher und Familienjahreskarten für den Tierpark Hellabrunn.

Wir bedanken uns schon einmal herzlich für Ihr Interesse und Ihre Unterstützung.

- Die Flyer werden über die Elternstelle jedem ersten Elternbrief beigelegt.
- Die Flyer werden zweimal jährlich an alle relevanten Partner und Multiplikatoren geschickt (z.B. Hebammen, Arztpraxen, Kliniken, Geburtenbüro...)

München





**Go!FAMILY**  
Mit Baby unterwegs

Landeshauptstadt München  
Kreisverwaltungsreferat

Links | Warenkorb | Kontakt | Impressum

**Unsere Go!Family Mobilitätsangebote**

**Kindertransportrad oder Kinderfahrradanhänger mit Elektrofahrrad**

Sechs Tage lang ein Kindertransportrad oder einen Kinderfahrradanhänger wahlweise mit Elektrofahrrad kostenlos testen. Sollten Sie sich zum Kauf entscheiden, erhalten Sie sechs Prozent Rabatt auf den Kaufpreis.

Bitte beachten Sie, dass das Angebot bis zu zwölf Monate nach der Geburt des Kindes eingelöst werden kann. Gute Fahrt!

Das Angebot ist limitiert.

**Bestellen**

**ÖPNV – Münchner Kindl Ticket**

Sie und Ihr Baby können für 29 Euro einen Monat lang mit dem Münchner Kindl Ticket die Öffentlichen Verkehrsmittel ab 9 Uhr im gesamten Innenraum testen.

Bitte beachten Sie, dass das Angebot bis zu zwölf Monate nach der Geburt des Kindes eingelöst werden kann. Gute Fahrt!

Das Angebot ist limitiert.

**Bestellen**

**Carsharing – Familienpaket**

Ein Jahr Mitgliedschaft für Sie und Ihre Familie bei STATTAUTO ohne Kaufrisiko, ohne Anmeldegebühr und

■ Informationen und Bestellmöglichkeit über die Homepage [www.gofamily-muenchen.de](http://www.gofamily-muenchen.de)

**Go!FAMILY**  
Mit Baby unterwegs

Landeshauptstadt München  
Kreisverwaltungsreferat

Links | Warenkorb (3) | Kontakt | Impressum

**Warenkorb**

**STATTAUTO**  
Für jeden Anlass das richtige Auto mit und ohne festen Stellplatz.

**Münchner Familienpass**  
Informationen zu Gutschein, Ermäßigungen und exklusiven Angeboten für die ganze Familie.

**ÖPNV – Münchner Kindl Ticket**  
Sie und Ihr Baby können für 29 Euro einen Monat lang mit dem Münchner Kindl Ticket die Öffentlichen Verkehrsmittel ab 9 Uhr im gesamten Innenraum testen. Bitte beachten Sie, dass das Angebot bis zu zwölf Monate nach der Geburt des Kindes eingelöst werden kann. Gute Fahrt!

Das Angebot ist limitiert.  
gültig ab:  
15. April 2017

**Weiter zur Adresseingabe**



# Mobilitätsbiografie

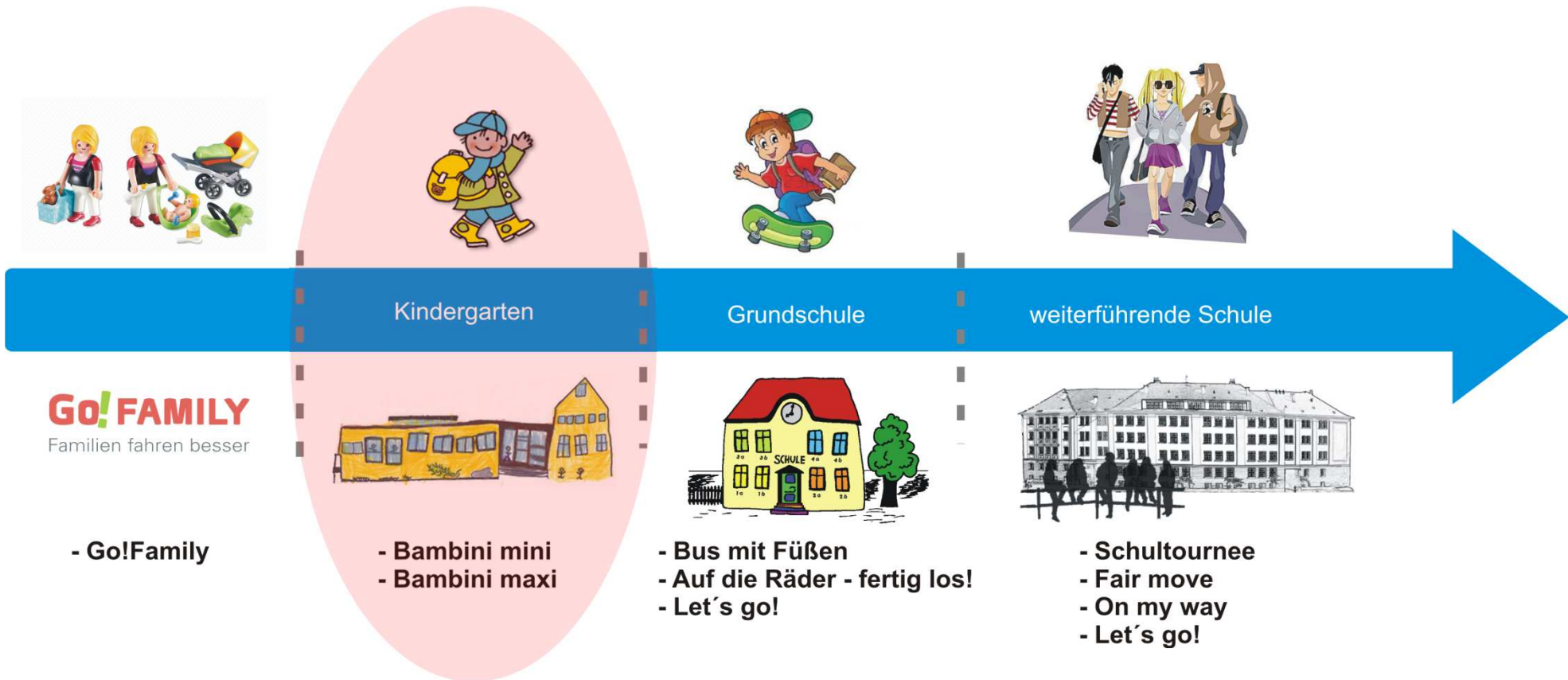





## BAMBINI mini + maxi

2017: 403 Kinder, 73 Erzieher und 86 Eltern erreicht





# BAMBINI mini + maxi

**BAMBINI - LOTTO**

Logo: **MICHAELE**

Logo: **München**

Logo: **Landeshauptstadt München Kreisverwaltungsreferat**

Logo: **Umweltbildung**

Logo: **bambini**

Logo: **München**

Logo: **GSCHIED MOBIL**

Logo: **Öko projekt**

Logo: **Landeshauptstadt München Kreisverwaltungsreferat**

**BAMBINI - Bewegt in die Zukunft**

Ein Mobilitätsbildungsprojekt für Münchner Kindergärten  
Informationen und Tipps für Eltern

Logo: **München**

Logo: **GSCHIED MOBIL**

Logo: **Öko projekt**

Logo: **Landeshauptstadt München Kreisverwaltungsreferat**

**BAMBINI Forscherheft**

Logo: **München**

Logo: **GSCHIED MOBIL**

**BAMBINORY**

Das BAMBINI Spiel für Minis und Maxis

Logo: **München**

Logo: **GSCHIED MOBIL**

Ein Produkt von **Ravensburger**





# Mobilitätsbiografie

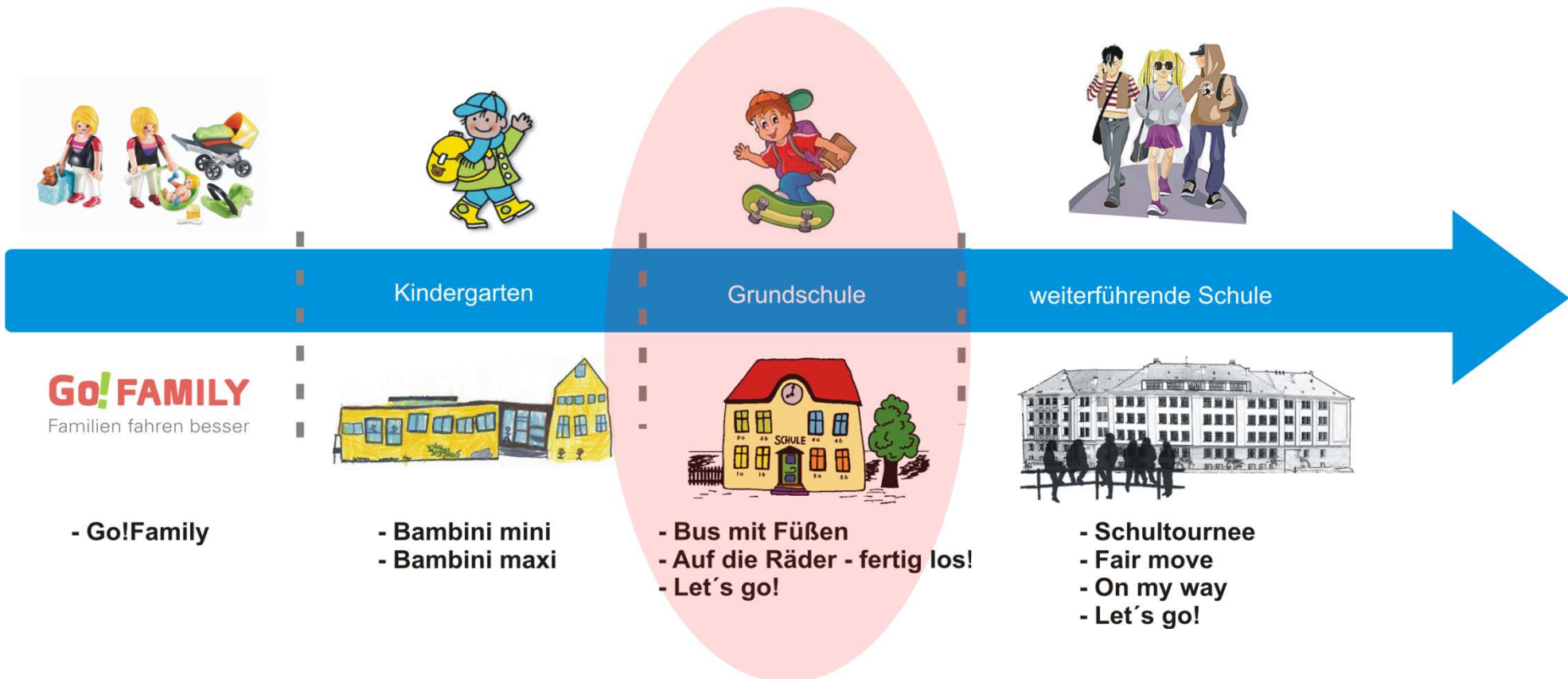



# Bus mit Füßen



**Zahtev za učesnike u projektu Bus sa nogama**

Zelite li da, Vi i Vaša dete učestvujete u školskom projektu **Bus sa nogama**? Onda, Vas molimo da popunite Vas popunjen zahtev i odnesete u našu od sedam dana na dole navedenu adresu ili fax. Green City Vam zahvaljuje!

Green City & V. Goethestr. 34, 80336 München  
venessa.martin@green-city.de, fax: 089 89066-66

Da moje dete i ja želimo u narednoj školskoj godini učestvovati u projektu **Bus sa nogama**. Da, ja želim da popunim odgovornosti prilikom davanja u drugim nedeljama kalendarski u program.

Sigurno smo da ćemo ovaj projekat primati naša dete zbog obrade podataka potrebnih za realizaciju projekta **Bus sa nogama**.

Ime deteta i škole \_\_\_\_\_  
Ime roditelja / osobe za pratnju dete \_\_\_\_\_  
Adresa \_\_\_\_\_  
Telefon \_\_\_\_\_  
E-Mail \_\_\_\_\_  
Datum i potpis \_\_\_\_\_

**I šta se dešava dalje?**

Na osnovu prijavljenih adresa i podataka, Green City priprema raspisivanje „nogobus“ ruta i grupe. Nakon toga ćemo vas pozivati putem e-maila, molimo vas da upisete svoje e-mail adrese na sastanak sa „nogobus“ roditeljima, gde ćemo da odredimo tačan plan i rute za narednu školsku godinu **Bus sa sa nogama**.  
Mnogo se radujemo novim deci i roditeljima u putujući **Bus sa nogama**!

**Bus sa nogama je projekat organizacije**

Green City & V.  
Goethestr. 34  
80336 München  
Tel: 089 89 06 89-25  
Fax: 089 89 06 89-66  
www.green-city.de

**Učesnici i sigurni put do škole**

**Učesnici i sigurni put do škole**

**Polizei München**

**Bus sa nogama** promoviran policija grada München.  
Projekt je osmišljen prema konceptu ekološkog i sigurnog saobraćaja.  
Financiranje: „Nogobus“

2017: 7 neue und 43 Bestandsgrundschulen, 520 Kinder und ihre Eltern erreicht



# Auf die Räder – fertig – los!

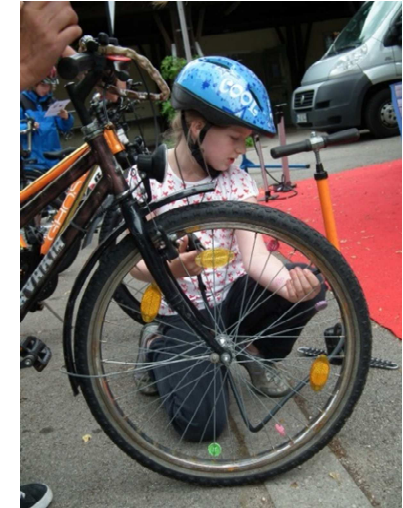
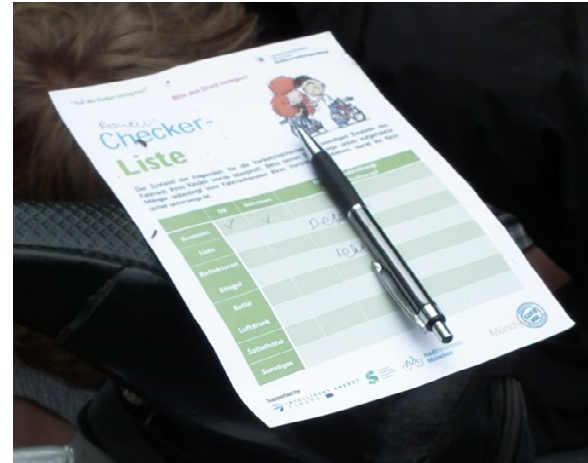

2017: 8 Termine, 16 Klassen sowie  
400 Kinder, ihre Eltern und Lehrkräfte  
wurden erreicht

## Eltern-Bonusfragen

1. Derzeit leben ungefähr 81 Millionen Menschen in Deutschland. Ganz schön viel! Wie hoch schätzt ihr die Anzahl der Fahrräder in der Bundesrepublik (in Millionen)?
2. Das Fahrrad hält nicht nur fit und gesund, sondern spart auch jede Menge an CO<sub>2</sub>-Emissionen ein. Wie viele Tonnen an CO<sub>2</sub>-Emissionen könnte ein Berufspendler pro Jahr einsparen, wenn er seine 5 km zur Arbeit mit dem Fahrrad anstatt dem Auto fahren würde?
3. Den Deutschen ist ein gutes Fahrrad immer mehr Geld wert. Wo liegt der Durchschnittspreis in €, den ein Käufer für ein neues Fahrrad bezahlt?

Tip: Ein Auto hat durchschnittlich einen CO<sub>2</sub>-Ausstoß von ca. 140g/km. Ein Jahr hat im Durchschnitt 220 Arbeitstage.

Lösungswort:

R: ○○○○○○○○○○○○ + ○○○

Vorname: \_\_\_\_\_  
Name: \_\_\_\_\_  
Klasse: \_\_\_\_\_

Kontakt: Bianka Kaczor, [bianka.kaczor@muenchen.de](mailto:bianka.kaczor@muenchen.de), Tel. 089 233 39963  
Esther Zierec, [esther.zierec@muenchen.de](mailto:esther.zierec@muenchen.de), Tel. 089 55 27 91929



## Radli-Quiz

Beim Radli-Quiz könnt ihr tolle Preise gewinnen. Zuerst müsst ihr aber die Fragen richtig beantworten, um das Lösungswort herauszufinden. Dazu einfach immer den Buchstaben, der hinter der richtigen Antwort steht, am Ende des Quiz in das Feld eintragen.  
Um das Ganze noch etwas kniffliger zu machen, findet ihr am Ende noch drei Bonusfragen. Für diese Fragen bittet ihr am besten eure Eltern um Hilfe, denn die Antwort ist nicht so ohne weiteres zu finden. Jetzt muss geschätzt werden! Die einzelnen Antworten müssen am Ende zusammengeordnet (erstes/letzte Zahl) und anschließend bitte neben dem Lösungswort eingetragen werden. Für die drei Kinder, die mit ihren Eltern der Schätzwert am nächsten kommt, haben wir noch einen coolen Sonderpreis!

- Wie wurden schwere Lasten getragen, noch bevor es Räder gab?
- Mit Korb und Schlitzen → A
  - Mit Luftballons → 0
  - Mit Motorbooten → I

## Wer hat das einpurgige Laufrad erfunden?



Napoleon Suzuki → M  
Karl Drais → D  
Kati Clow → S



## Let's go!



2017: 7 Termine, 500 Schüler und ihre  
Lehrkräfte wurden erreicht



# Mobilitätsbiografie

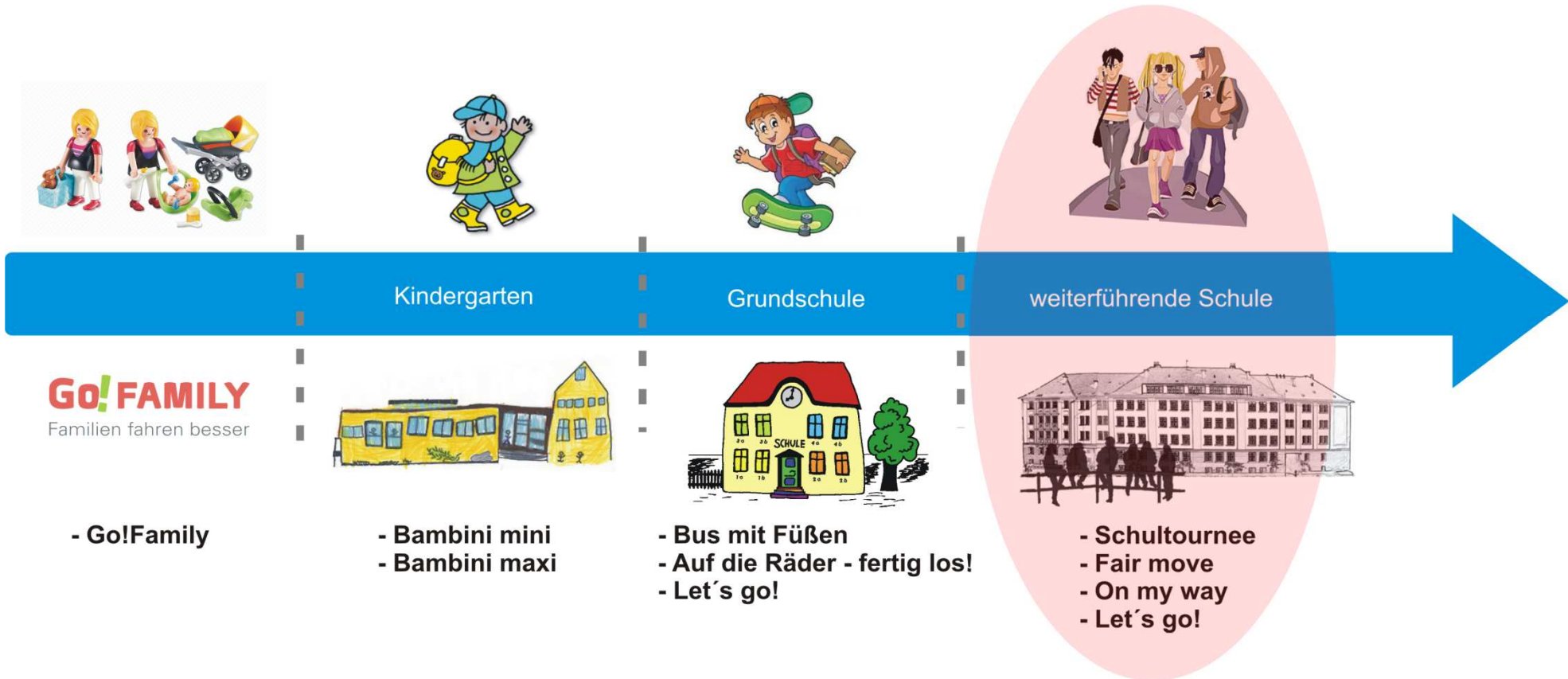

## Schultournee

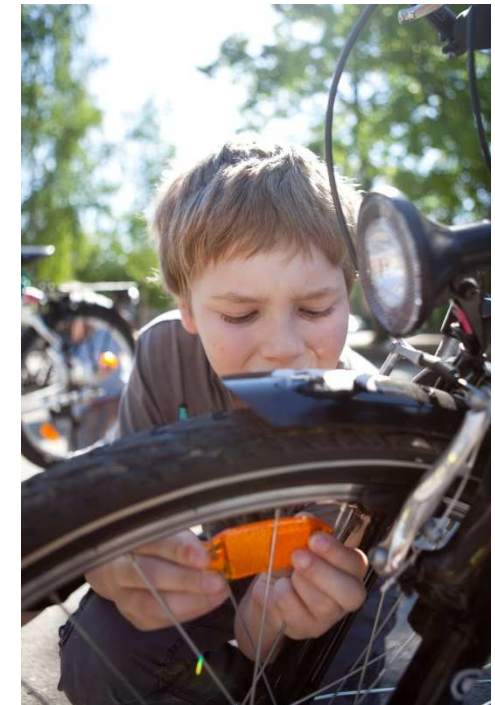

2017: 20 Termine, 1200 Schüler  
und ihre Lehrkräfte wurden erreicht



## Fair Move und On my way

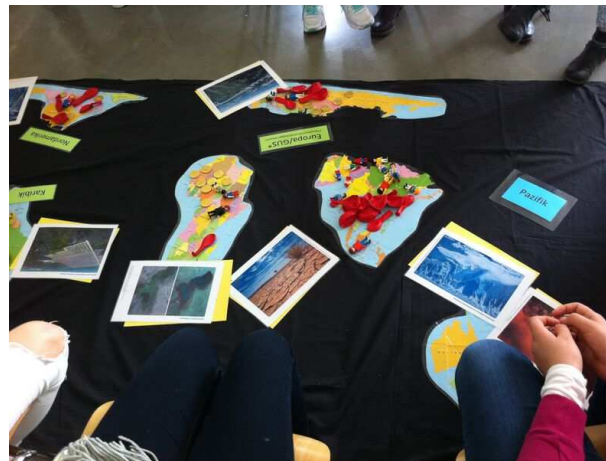
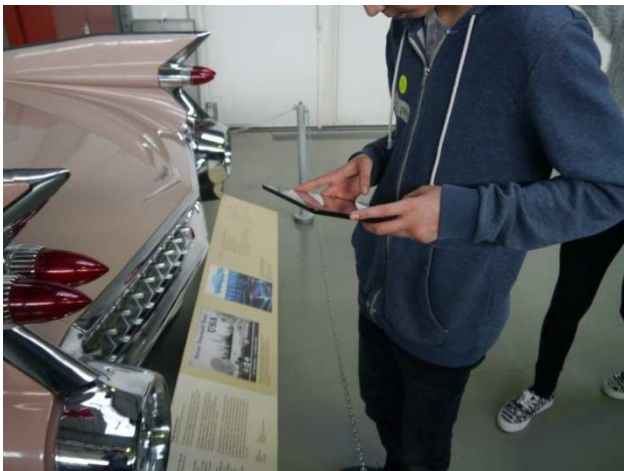

2017: 24 Schulklassen verschiedener Schularten, etwa 576 Schüler und 47 Lehrer wurden angesprochen



## Neue Themen im Rahmen des EU-Projekts Metamorphosis

### ■ Münchner Schulradeln (4.-24.6.18)

Der Wettbewerb knüpft an die bundesweite Aktion STADTRADELN an. Erstmals wurden gezielt Schülerinnen und Schüler angesprochen.

#### Ergebnis:

Insgesamt nahmen ca. **530** Schülerinnen und Schüler mit ihren Lehrkräften und haben gemeinsam **72.500** Kilometer gesammelt.

- ☺ Vor allem Mädchen sprach der Wettbewerb an.
- ☹ Betreuungsaufwand ist sehr hoch. Daher: Qualität statt Quantität

Für 2019 ist eine landesweite Durchführung geplant, um im Wettbewerb mit anderen Kommunen noch einen größeren Anreiz zur Teilnahme zu schaffen.



# Münchner Schulradeln



## ■ Radrallye (16.9.18)

Bei dem Fahrradparcours im Riemer Park erfahren die Kinder an verschiedenen Stationen Wissenswertes rund ums Rad, lernen Verkehrsregeln und trainieren ihre Balance bei Geschicklichkeitsübungen.



## ■ Schulwettbewerb (SJ '18/19)

Ziel des klassenübergreifenden Wettbewerbs ist es umweltfreundlich zur Schule zu kommen. Dafür können die Schüler Punkte an einen kahle Baum kleben bis dieser wieder voller grüner Blätter ist.

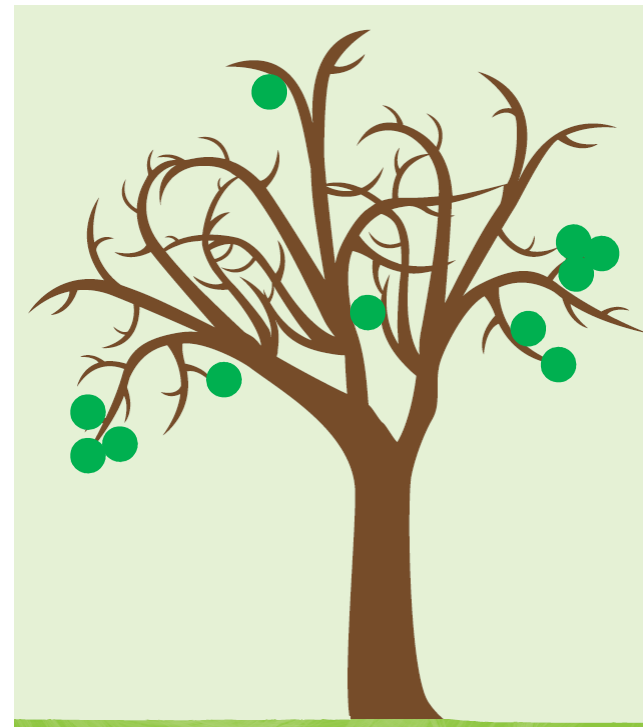

## ■ Geh- und Laufspiel „kreuz & quer“ [Arbeitstitel] (vgl. Okt. 2018)

Im Zeitraum von 6 Wochen sammeln Kinder und Jugendliche in ihrem Viertel mithilfe eines RFID-Chips an verschiedenen Spielstationen zu Fuß Punkte und Kilometer. Vorbild ist die Stadt Wien: 2017 haben ca. **6.200** Kinder und ihre Familien teilgenommen und ca. **80.400** Kilometer gemeinsam erlaufen.

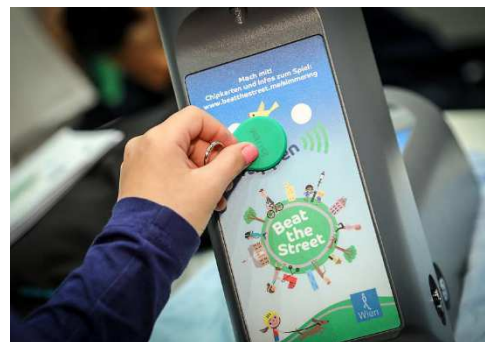



**Vielen Dank für Ihre Aufmerksamkeit!**

